

Objetivo

O Fundo tem como objetivo atingir rentabilidades predeterminadas no Regulamento, de acordo com os respectivos suplementos de cada série.

Política de Investimento

O Fundo é composto de direitos creditórios oriundos das mensalidades originadas pelo programa de Crédito Universitário PRAVALER.

Retorno das Séries

	JAN	FEV	MAR	ABR	MAI	JUN	JUL	AGO	SET	OUT	NOV	DEZ	2018
10ª série	1,19%	0,75%	0,82%	0,89%	0,74%	1,50%	1,47%	0,86%	1,63%				10,28%
12ª série	0,83%	0,66%	0,76%	0,75%	0,75%	0,75%	0,78%	0,82%	0,68%				6,99%
13ª série	0,83%	0,67%	0,77%	0,76%	0,76%	0,76%	0,79%	0,83%	0,68%				7,07%
14ª série	0,83%	0,67%	0,77%	0,76%	0,76%	0,76%	0,79%	0,83%	0,68%				7,07%
15ª série	0,87%	0,70%	0,80%	0,78%	0,79%	0,79%	0,83%	0,87%	0,71%				7,37%
16ª série	0,87%	0,70%	0,80%	0,79%	0,79%	0,79%	0,83%	0,87%	0,71%				7,38%
17ª série	0,86%	0,69%	0,80%	0,78%	0,78%	0,78%	0,82%	0,86%	0,71%				7,30%
18ª série	1,30%	0,84%	0,96%	0,91%	0,91%	1,61%	1,58%	0,97%	1,72%				11,34%
19ª série	0,77%	0,62%	0,71%	0,70%	0,70%	0,70%	0,73%	0,77%	0,63%				6,53%
20ª série	1,16%	0,72%	0,83%	0,76%	0,79%	1,47%	1,45%	0,84%	1,60%				10,04%
21ª série	0,00%	0,00%	0,00%	0,00%	0,00%	0,55%	0,72%	0,75%	0,62%				2,66%
Mezanino	1,10%	0,88%	1,02%	1,01%	1,01%	1,01%	1,05%	1,10%	0,91%				9,46%
Mezanino B	0,00%	0,00%	0,00%	0,00%	0,00%	0,65%	0,84%	0,88%	0,73%				3,15%
CDI	0,58%	0,46%	0,53%	0,52%	0,52%	0,52%	0,54%	0,57%	0,47%				4,80%
IPCA*	0,29%	0,32%	0,09%	0,22%	0,40%	1,26%	0,33%	-0,09%	0,48%				3,34%

*Quando o IPCA oficial do mês ainda não tiver sido divulgado, utilizamos as projeções da Anbima como apuração.

Dados Históricos

Rentabilidade Histórica

	Ano atual	Últimos 12 meses	2017	Últimos 3 anos
10ª série	10,28%	13,36%	10,6%	46,09%
12ª série	6,99%	9,61%	13,0%	47,44%
13ª série	7,07%	9,72%	13,1%	47,87%
14ª série	7,07%	9,72%	13,1%	47,87%
15ª série	7,37%	10,14%	13,5%	39,67%
16ª série	7,38%	10,14%	13,5%	28,21%
17ª série	7,30%	10,03%	10,2%	18,22%
18ª série	11,34%	14,81%	9,6%	22,02%
19ª série	6,53%	6,86%	0,3%	6,86%
20ª série	10,04%	10,49%	0,4%	10,49%
21ª série	2,66%	2,66%	0,0%	2,66%
Mezanino	9,46%	12,98%	16,5%	49,22%
Mezanino B	3,15%	3,15%	0,0%	3,15%
CDI	4,80%	6,66%	9,90%	35,79%
IPCA*	3,34%	4,10%	2,95%	16,23%

Fundo

Patrimônio médio últimos 12 meses:	645.225.001
Patrimônio em 30/09/2018:	748.787.540
% Cota Subordinada média últimos 12 m:	17%
% Cota Subordinada em 30/09/2018:	14%
% Cota Mezanino em 30/09/2018:	6%
% Subordinação total em 30/09/2018:	20%
Direitos Creditórios em 30/09/2018:	610.548.960
Carteira DC Líquida em 30/09/2018:	581.660.402
PL Senior:	597.368.946
PL Mezanino:	44.381.791
PL Sub	107.036.802

Indicadores de Acompanhamento

		Atual	Limite
Valor das Disponibilidades:	175.445.940	1,00	1,00
Valor das Disponibilidades Livres:	175.445.940	125%	100%
Valor das Disponibilidades Comprometidas:	0	82%	50%
Valor Unitário de referência (cota sênior):	597.368.946	Taxa Interna de retorno:	32,39% n/a
Reserva de Liquidez:	53.639.859	Retorno Médio Passivo:	12,00% n/a
Reserva de Amortização	19.356.051	Excesso de Retorno:	20,39% 14%
Reserva de Despesas e Encargos:	1.530.450		
Reserva de Fluxo de caixa:	53.639.859		
Estimativa de fluxos futuros:	14.102.124		

Índice de Cobertura

Cotas Seniores

DC até ultima cota sênior:	585.069.290,47
Valor PDD até ultima cota sênior:	27.598.253
Fator de Ponderação de DC Sênior:	78%
Fator de Ponderação de Disponibilidades:	100%
Valor Ponderado Sênior:	610.273.349
Índice de Cobertura sênior:	1,02

Cotas Mezanino

DC até ultima cota Mezanino:	583.609.204,70
Valor PDD até ultima cota Mezanino:	27.085.259
Fator de Ponderação de DC Mezanino:	84%
Fator de Ponderação de Disponibilidades:	100%
Valor Ponderado Mezanino:	642.926.055
Índice de Cobertura mezanino:	1,00

Composição da Carteira

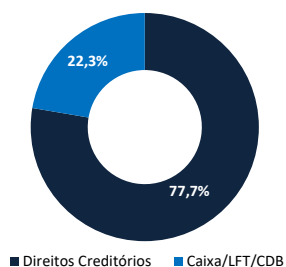

Evolução do Patrimônio Líquido

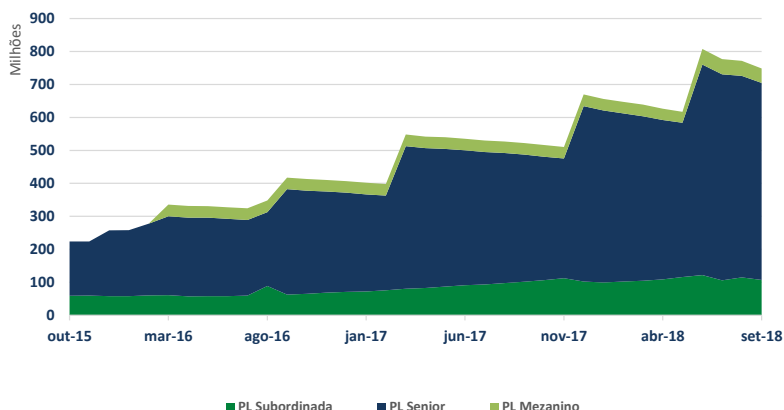

Índices de Atraso

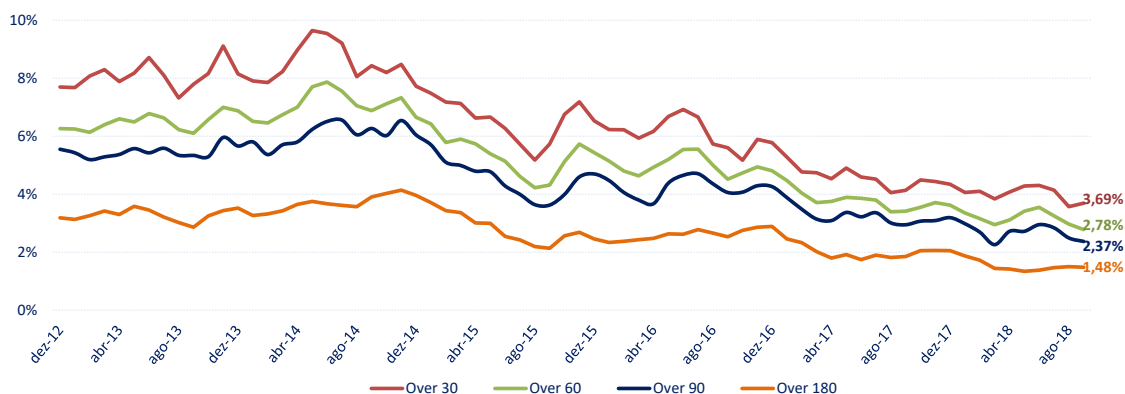

Target: Over 30: 14% / Over 60: 12% / Over 90: 10,50% / Over 180: 8%.

Características do Fundo

Legenda:

Valor das Disponibilidades: Caixa do FIDC.
Valor das Disponibilidades Livres: Caixa do FIDC com limitação de 15% do PL.
Valor das Disponibilidades Comprometidas: Caixa excedente dos 15% do PL.
Valor Unitário de referência (cota sênior): Valor das cotas seniores.
Reserva de Liquidez: Maior entre Reserva de amortização e reserva de fluxo de caixa.
Reserva de Amortização: Valor a ser pago, no mês, de amortização sen + mez.
Reserva de Despesas e Encargos: Despesas operacionais, média últimos 12m.
Reserva de Fluxo de caixa: Soma dos fluxos de caixa dos próximos 6 meses.
Estimativa de fluxos futuros: Fluxo de caixa do próximo mês.
Relação Mínima: % entre PL e valor das cotas seniores.
Alocação Mínima: % do PL do fundo alocado em Direitos Creditórios.
Valor Ponderado: (((DC até a última cota + Disponibilidades comprometidas) * Fator de Ponderação de DC) + (Disponibilidades livres * fator de ponderação))

Data de Início: 09/01/2007
Taxa de Administração: 0,5% a.a.
Taxa de Performance: não há
Taxa de Cobrança: 0,1% a.a.
Gestor: Ideal Invest
Administrador: Oliveira Trust
Custódia e Controladoria: Oliveira Trust
Auditoria: Deloitte
CNPJ: 08.417.544/0001-65

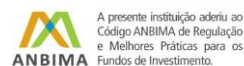

Sobre a Ideal Invest :

Gestora do maior programa de Crédito Universitário Privado do Brasil (PRAVALER), provendo soluções financeiras para mais de 700 Instituições de Ensino Superior parceiras desde 2001 e mais de 80 mil alunos beneficiados.



Este documento foi produzido pela Ideal Invest, com fins meramente informativos não se caracterizando como oferta ou solicitação de investimento ou desinvestimento de ativos; Apesar do cuidado utilizado tanto na obtenção quanto no manuseio das informações apresentadas, a Ideal Invest não se responsabiliza pela publicação acidental de informações incorretas, nem tampouco por decisões de investimento tomadas com base nas informações contidas neste documento, as quais podem inclusive ser modificada sem comunicação prévia; • RENTABILIDADE PASSADA NÃO REPRESENTA GARANTIA DE RENTABILIDADE FUTURA. A RENTABILIDADE DIVULGADA NÃO É LÍQUIDA DE IMPOSTOS. FUNDOS DE INVESTIMENTO NÃO CONTAM COM GARANTIA DO ADMINISTRADOR, DO GESTOR, DE QUALQUER MECANISMO DE SEGURO OU DO FUNDO GARANTIDOR DE CRÉDITO- FGC. LEIA O REGULAMENTO ANTES DE INVESTIR; É recomendada a leitura cuidadosa do regulamento do fundo de investimento pelo investidor ao aplicar seus recursos. Para avaliação da performance de um fundo de investimento, é recomendável a análise de, no mínimo, 12 (doze) meses. • Este fundo está sujeito a risco de perda substancial de seu patrimônio líquido em caso de eventos que acarretem o não pagamento dos ativos integrantes de sua carteira, inclusive por força de intervenção, regime de administração temporária, falência, recuperação judicial ou extrajudicial dos emissores responsáveis pelos ativos dos fundos • Não há garantia de que o fundo terá tratamento tributário para fundos de Longo Prazo. • Para mais informações entre em contato pelo: (11) 3010-4902 ou investimento@idealinvest.com.br A Ideal Invest não comercializa nem distribui quotas de fundos de investimentos ou qualquer outro ativo financeiro. As informações contidas neste material são de caráter exclusivamente informativo.